

Atlas Controle

Boulevard Lambermont 127

1030 Bruxelles

Contrôles

Schémas/plans

Liaisons équipotentielle

OK

OK

Description de l'installation

Voir schéma

Nombre de tableaux	1
Différentiel de tête	300mA - 40A - type A
Test BP du DDR	OK
ΔI_n	OK
Contrôle de l'état	OK
Matériel fixe	OK
Protection contre les contacts directs	OK
Protection contre les contacts indirects	OK
Protection contre les surintensités	OK
Prise de terre	Piquet
Résistance de terre (Ω)	0
Isolément ($M\Omega$)	>0.5

Remarques

- Le bien est meublé au moment du contrôle.
 - Les schémas électriques sont à joindre au dossier technique de l'installation électrique.
 - Le contrôle électrique porte uniquement sur les parties visible de l'installation.
 - Nous ne pouvons pas exclure, qu'au dépôt des schémas, il puisse y avoir d'autres infractions.
 - Il est primordial que le responsable des travaux veille à ce que le matériel placé respecte scrupuleusement les prescriptions du fabricant tout au long de la durée de vie de l'appareil.
 - Le contrôle porte uniquement sur les parties mentionnées sur le rapport.
 - Les éventuels photos annexés au présent rapport ne sont pas exhaustives, il peut y avoir d'autres infractions dans le bien.
- Des dispositions dérogatoires pour les installations électriques domestiques ancien RGIE ont été appliquées (Livre 1 8.2.2)

Conclusions**CONCLUSION : CONFORME**

Le contrôle réalisé par Atlas Contrôle a porté sur les parties visibles de l'installation normalement accessibles. L'installation électrique est conforme aux prescriptions du Livre 1 concernant les installations électriques à basse et très basse tension. Atlas Contrôle certifie que l'agent-visiteur a scellé le dispositif de protection à courant différentiel résiduel placé à l'origine de l'installation électrique et qu'il a visé le ou les schémas unifilaires et le ou les plans de position. La prochaine visite de contrôle est à effectuer au plus tard dans les 5 années suivant le contrôle.

Signature de l'agent-visiteur



Tableau 1

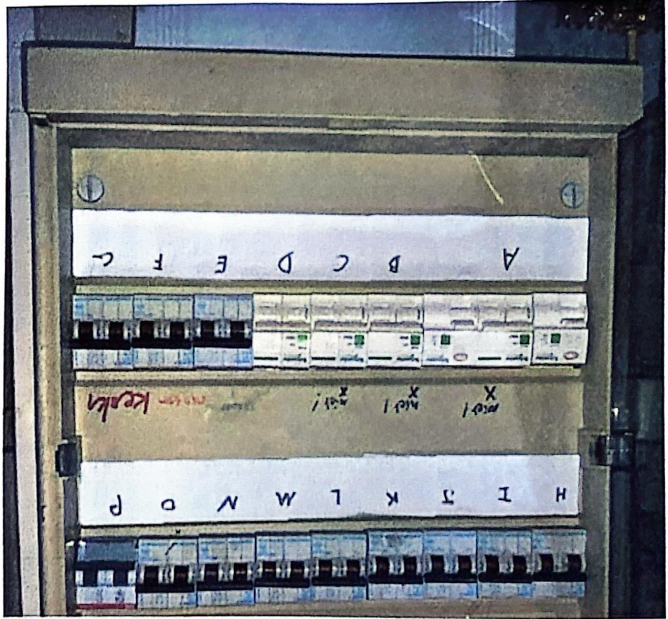

Atlas Controle
Boulevard Lambermont 127
1030 Bruxelles



Station plein 89
 9700 uddelbunderk
 Yakus iimit

Atlas
 Contrôle
Simon Lemaitre
 027255404
 www.atlascontrole.be
 TVA: BE 0732536476
 663-INSP SS43SS
 09608124

TL-Technico
 BE 0802309071
 Rue de l'Éclairillon 141
 9600 Renaix

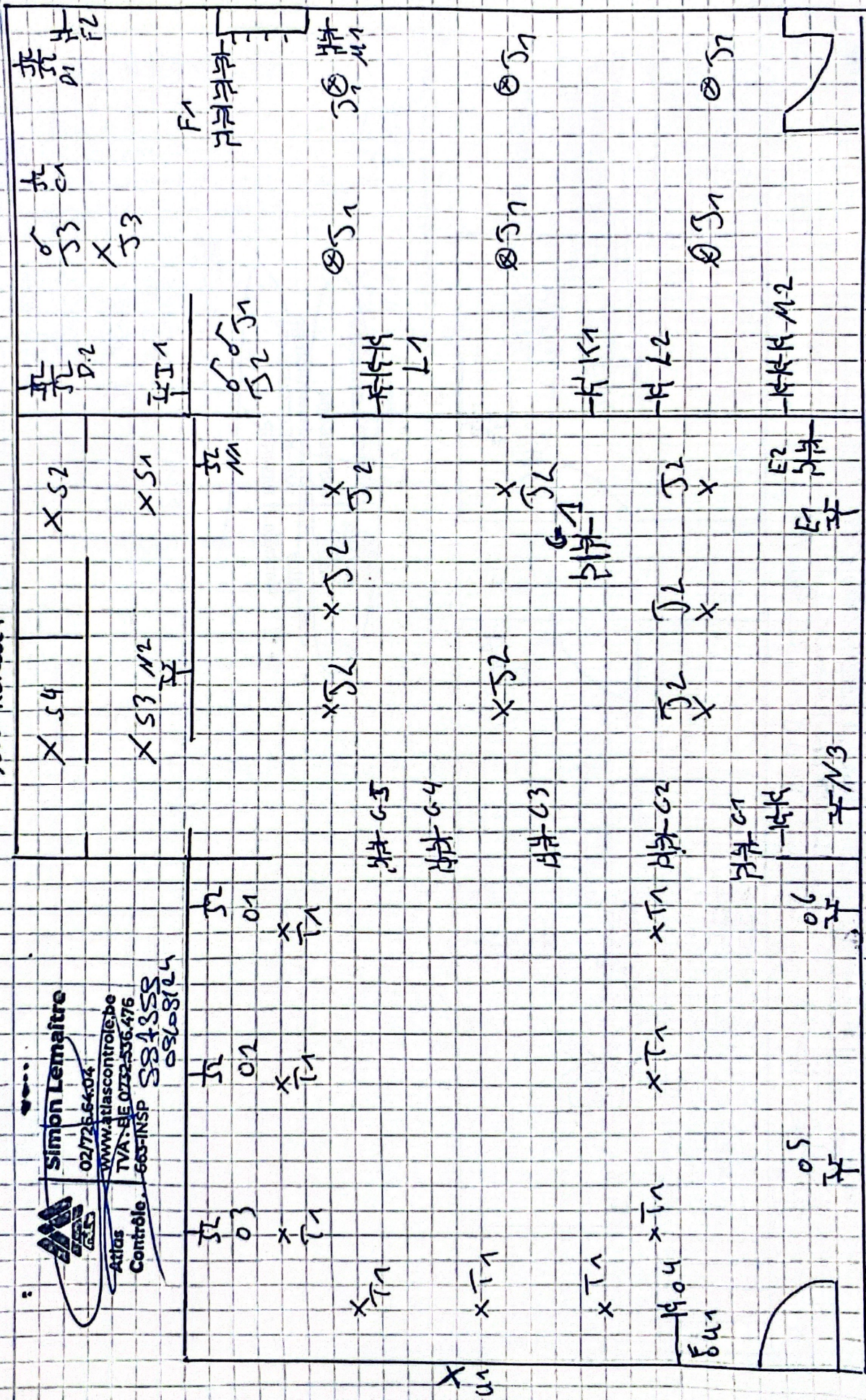

Stationimplin 89
 9700 Oudewaarde
 Yaker limit

TL-Technica
 Rue d'Allewelles 141
 9600 Kemaik
 BE 080 230 90 71

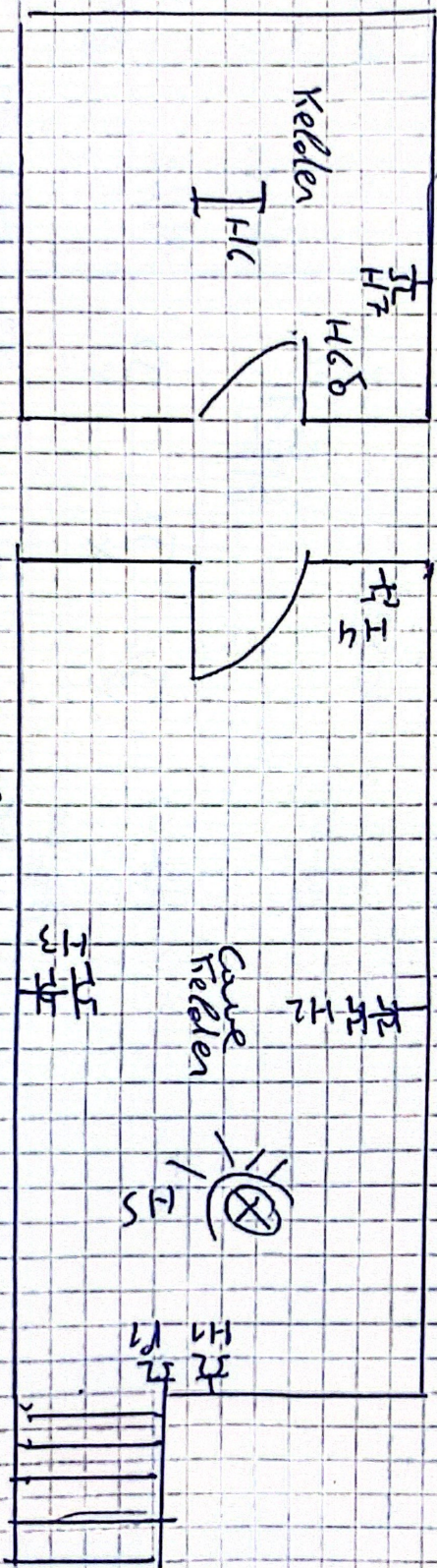

Simon Lemaitre
 02 726.64.04
www.atlascontrole.be
 TVA: BE 0732.536.476
 663-INSP
Atlas
Contrôle

Station plein 8
9700 oudevarde
Yakar ümit

TL - Technic
BE 0899 307671
Rue de l'Écluse 141
9600 Remix

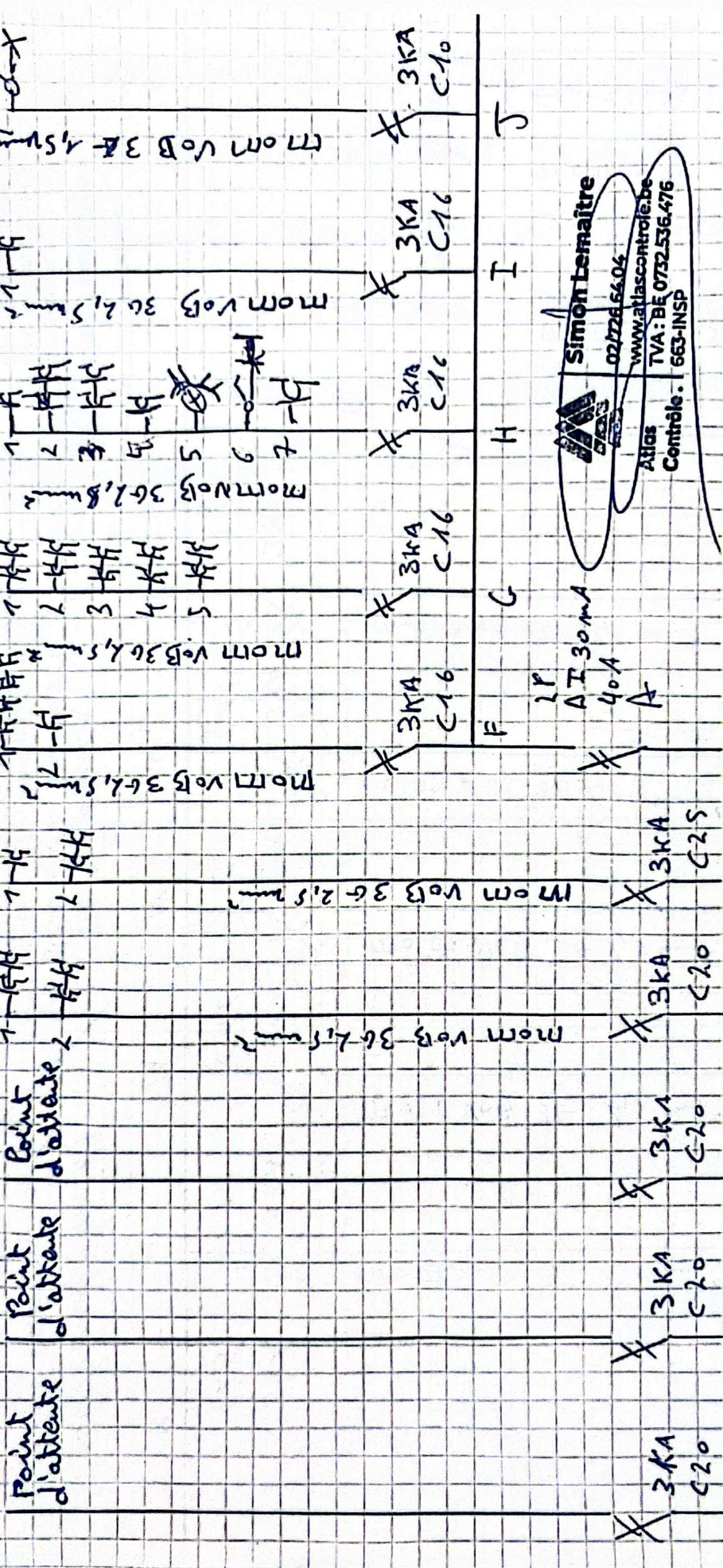



Simon Lemaitre
027266604
www.atlascontrol.be
TVA: BE 0752.536.476
Centre. 663-INSP

Atlas

KW

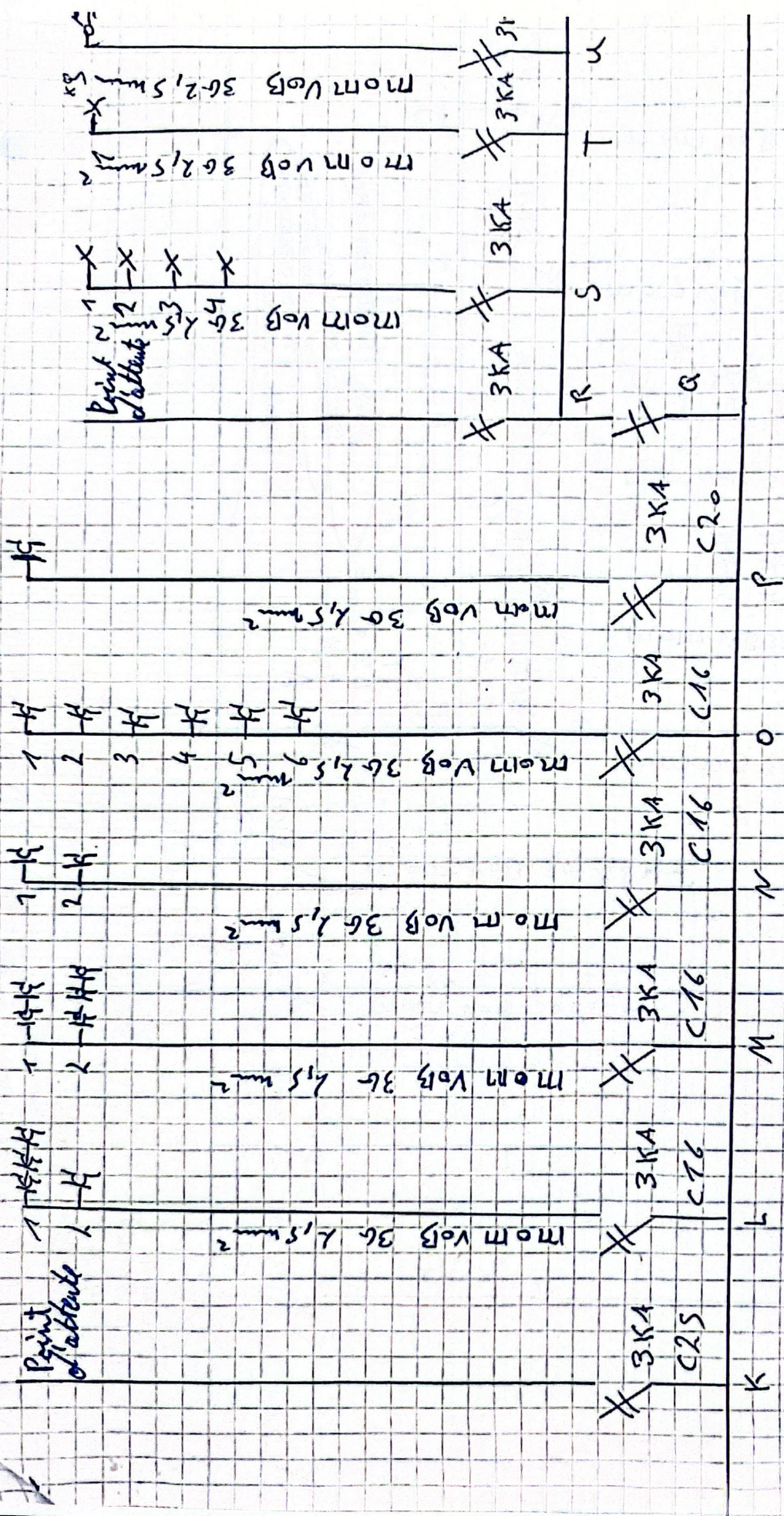
x8



Simon Lemaître
 02726.84.94
 www.atlascontrole.be
 TVA: BE 0732.536.476
 Atlas
 Contrôle. / 663-INSP

TL-Technics
 BE 08 02 30 90 77
 Rue d'Alle Keller 141
 1600 Kermit

Stationsplein 89
 9700 Oudenhove
 Yaker limit